

LEGENDA STRATIFICATII:

- 1** Stratificația peste sol din etapa 2 de construire
-Cărămidă 3 cm montate cu mortar de ciment
-Șapă 5-6 cm
-Stratificație existentă din etapa 2
- 2** Stratificația peste sol din gang
-Piatră de râu rostuită cu mortar de ciment
-Șapă
-Stratificație existentă
- 3** Stratificația peste sol din etapa 1 de construire
-Cărămidă 3 cm montate cu mortar de ciment
-Șapă 5-6 cm
-Stratificație existentă din etapa 1
- 4** Stratificația străzii de pe latura de vest
-Piatra cubica 9x9x9 cm montata în solzi cu rigolă centrală
-Nisip 5-6 cm
-Balast
- 5** Stratificația curții pe latura de est
-Spațiu înierbat
- 6** Stratificația planșeului între parter și etaj din etapa 2 de construire cu boltă
-Dușumea geluită de rășinoase din etapa 2 de construcție
-Suport dușumea din lemn de rășinoase cu grinzișoare de pozare
-Structură boltită de cărămidă
-Tencuială cu mortar de ciment
-Zugrăveli
- 7** Stratificația planșeului între parter și etaj din etapa 2 de construire cu boltișoare
-Dușumea geluită de rășinoase din etapa 2 de construcție
-Suport dușumea din lemn de rășinoase cu grinzișoare de pozare
-Boltișoare de cărămidă (închidere ulterioară de planșeu)
-Tencuială cu mortar de ciment
-Zugrăveli
- 8** Stratificația planșeului între parter și nivelul intermediar din etapa 1 de construire
-Dușumea originala din etapa 1 de construcție
-Suport dușumea din lemn cu grinzișoare de pozare
-Umplutură
-Boltă medievală de cărămidă
- 9** Stratificația de închidere a golului vertical
-Închidere a golului existent cu capac de lemn
- 10** Stratificația planșeului între nivelul intermediar și etaj din etapa 1 de construire
-Dușumea recentă de rășinoase
-Suport dușumea din scânduri montate cap la cap
-Grinzi de lemn 20x20 cm
- 11** Stratificația planșeului între etaj și pod
-Corzi de lemn de foioase 23x21 cm
-Interspațiu între coamă și straturile planșeului
-Podire geluită 5 cm montată cap la cap
-Grinzișoare 13x10 cm
-Umplutură între grinzișoare
-Tăvănuială de lemn 3 cm
-Tencuială cu mortar de var
-Zugrăveli
- 12** Stratificația planșeului între etaj și pod peste încăperea E2
-Corzi de lemn de foioase 23x21 cm
-Interspațiu între coamă și straturile planșeului
-Grinzișoare 13x10 cm
-Umplutură între grinzișoare
-Tăvănuială de lemn 3 cm
-Tencuială cu mortar de var
-Zugrăveli
- 13** Stratificația planșeului între etaj și pod în zona circulației
-Poditură pentru circulație perimetrală
-Corzi de lemn de foioase 23x21 cm
-Interspațiu între coamă și straturile planșeului
-Podire geluită 5 cm montată cap la cap
-Grinzișoare 13x10 cm
-Umplutură între grinzișoare
-Tăvănuială de lemn 3 cm
-Tencuială cu mortar de var
-Zugrăveli
- 14** Stratificația învelitorii
-Țiglă ceramică tip solzi montată în cadrul reparațiilor la învelitoare din 2021
-Contrașipcă
-Șipcă
-Folie anti condens
-Astereală
-Structură șarpantă din lemn de foioase
- 15** Stratificația lucamelor
-Structura din lemn de foioase
-Tablă plană la îmbrăcare ramă de lemn
-Plasă cu ochiuri mici pentru închiderea suprafeței golului
-Țiglă ceramică tip solzi montată în cadrul reparațiilor la învelitoare din 2021
-Contrașipcă
-Șipcă
-Folie anti condens
-Astereală
-Structură șarpantă din lemn de foioase

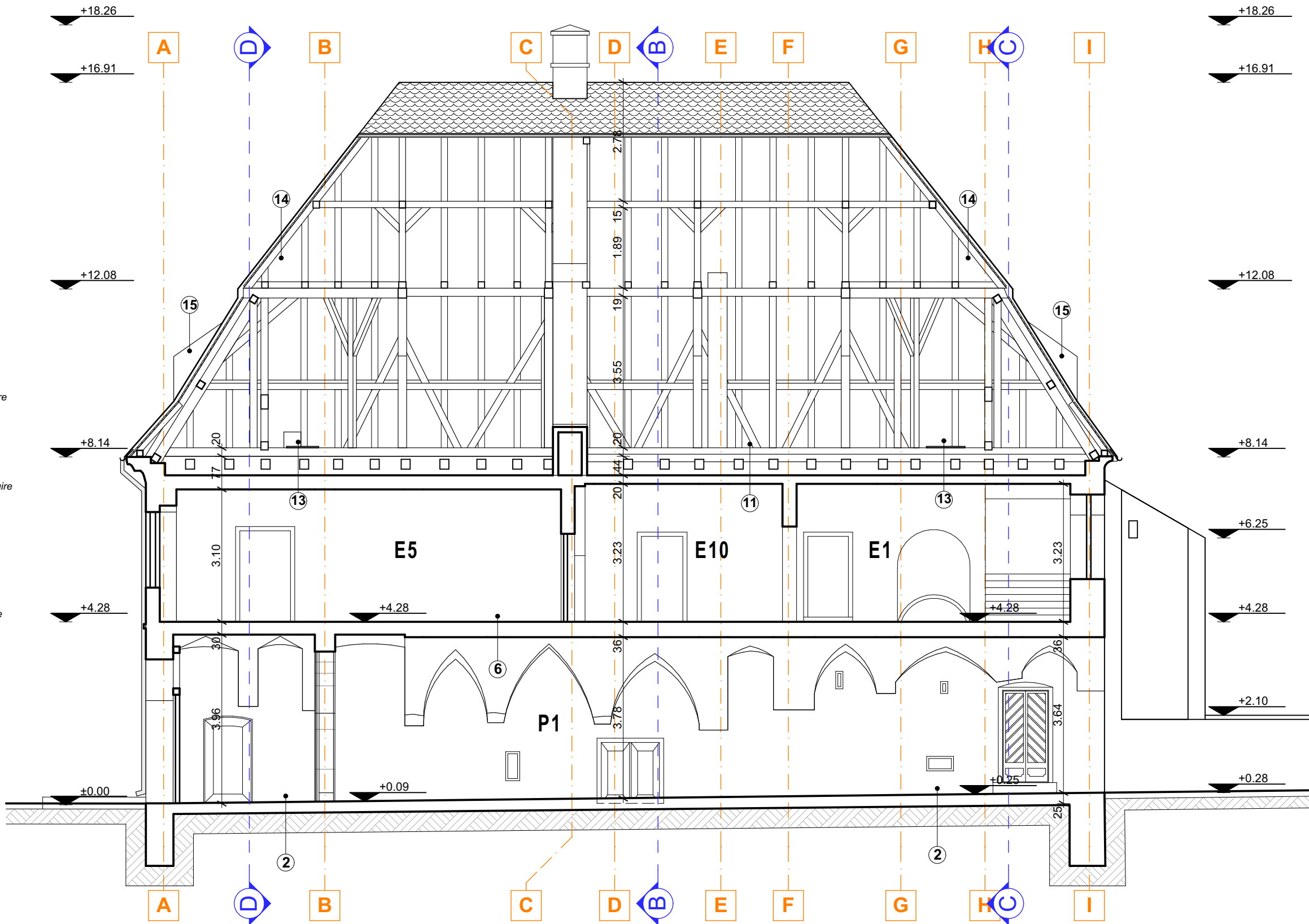
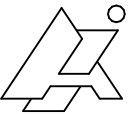

ACEST DOCUMENT ESTE PROPRIETATE INTELECTUALĂ PRIVATĂ A S.C. ARHING S.R.L.ȘI NU POATE FI FOLOSIT,TRANSMIS SAU REPRODUS, TOTAL SAU PARȚIAL, FĂRĂ AUTORIZAREA EXPRESĂ. UTILIZAREA SA TREBUIE SĂ FIE CONFORM CELEI PENTRU CARE A FOST ELIBERAT. DOCUMENTUL ESTE VALABIL NUMAI CU SEMNĂTURA ȘI ȘTAMPILA ÎN ORIGINAL, DE CULOARE ALBASTRĂ.

VERIFICATOR	NUME	SEMNATURA	CERINTA	REFERAT / EXPERTIZA NR. / DATA	
	S.C. "ARHING" PROIECTARE-CERCETARE-EXPERTIZARE IN CONSTRUCTII, INSTALATII Tg.Mures str. Gh.Doja nr.47/A			Beneficiar: Municipiul Sebes	PR.NR. XXXI-1118 /2021
	SEF PROIECT	dr.arh.SZEKERES I.		SCARA 1:100	RESTAURARE, CONSOLIDARE SI PUNERE ÎN VALOARE CASA ZAPOLYA – MUZEU IOAN RAICA, MUNICIPIUL SEBES <i>Str. Piata Primariei, nr. 3, Sebes, jud. Alba</i>
	PROIECTAT	dr.arh.SZEKERES I.			
REDACTAT	stag. arh. DUMITRU A.			DATA 10/2021	RELEVU - SECTIUNEA A-A PL.NR: A6